

TABLE DES MATIÈRES.

PREMIÈRE PARTIE.

(Turquie d'Europe.)

	Nos. des Pages
AVANT-PROPOS	5
CONSTANTINOPOLE	11
<i>PLANCHE I:</i>	13
Bourgeois de Constantinople	13
Arwas	14
<i>PLANCHE II:</i>	15
Cakolji	15
Sakia	15
Hammal	16
<i>PLANCHE III:</i>	18
Derviche Mevlevi	18
Derviche Bektachi	19
Mellah	21
<i>PLANCHE IV:</i>	22
Dame turque de Constantinople	22
Ecolier turc	24
<i>PLANCHE V:</i>	27
Mariée Arménienne	27
Juive de Constantinople.	28
Jeune fille Grecque	30
VILAYET D'ÉDIRNÉ (ANDRINOPOLE)	33
<i>PLANCHE VI:</i>	35
Habitant musulman d'Andrinople	35
Cavalier	36
Artisan chrétien	36
<i>PLANCHE VII:</i>	37
Paysan grec de Manastir	37
Paysanne grecque de Manastir	38
Femme bulgare de Scutari	39
<i>PLANCHE VIII:</i>	39
Cavalier musulman de Felibé	40
Bulgare de Koyountépé	41
de Ali Tchélébi	41
<i>PLANCHE IX:</i>	42
Femme Bulgare de Ahi Tchélébi	42
Femme Grecque de Hasskeui	43
Paysanne de Baidjas	44

VILAYET DE TOUNA (DANUBE)	47
<i>PLANCHE X:</i>	48
Bulgare de Sofia	48
Femme Bulgare de Sofia	49
<i>PLANCHE XI:</i>	50
Femme Bulgare de Roustchouk	50
Bulgare chrétien de Widdin	54
Bulgare musulman de Widdin	52
VILAYET DE PRISREN ET SKODRA	57
<i>PLANCHE XII:</i>	58
Femme musulmane de Prisren	58
Paysan des environs de Prisren	59
Paysanne chrétienne de Matešë	61
<i>PLANCHE XIII:</i>	62
Hodja de Skodra	62
Prêtre chrétien de Skodra	63
<i>PLANCHE XIV:</i>	64
Dame musulmane de Skodra	64
Dame chrétienne de Skodra	65
Paysanne de Malissor	66
<i>PLANCHE XV:</i>	67
Musulman de Skodra	67
Dame musulmane de Skodra	68
<i>PLANCHE XVI:</i>	69
Chrétien de Skodra	69
Dame chrétienne de Skodra	69
<i>PLANCHE XVII:</i>	70
Berger et paysanne de Malissor	70
VILAYET DE YANIA	73
<i>PLANCHE XVIII:</i>	74
Riche Arnaout de Yania	74
Riche Dame Arnaout de Yania	74
Enfant Arnaout de famille riche	75
<i>PLANCHE XIX:</i>	76
Arnaout de Yania (classe moyenne)	76
Arnaout de Yania (classe pauvre)	76
<i>PLANCHE XX:</i>	77
Femme Valaque de Yania	78
Chrétienne de Prévëza	78
Paysanne des environs de Tirhala	79
	80
VILAYET DE SĚLANIK	83
<i>PLANCHE XXI:</i>	84
Hodja de SĚlanik	84
Haham bachi de SĚlanik	84
Bourgeois de Monastir	84
<i>PLANCHE XXII:</i>	85
Dame musulmane de SĚlanik	86
Dame juive de SĚlanik	86
Femme bulgare de Perlëpë	87
	87
VILAYET DE BOSNA	
<i>PLANCHE XXIII:</i>	94
Habitant de Mostar	94
Bourgeois de Bosna-SĚraĭ	94
Dame de Bosna-SĚraĭ	95
	97

SECONDE PARTIE.

(Iles Ottomanes.)

	No. de Page
VILAYET DE KRID (CRÈTE)	404
<i>PLANCHE I:</i>	404
Bourgeois chrétien de Hania	405
Cavalier chrétien de Hania	406
Dame musulmane de Hania	406
<i>PLANCHE II:</i>	406
Villagnoise chrétienne de Hanoia	407
Villagnoise chrétien de Hanoia	407
Habitant d'Isfakia	407
VILAYET DES ILES DE L'ARCHIPEL	414
<i>PLANCHE III:</i>	412
Artisan musulman et artisane musulmane de Tehnaak-kalè	412
<i>PLANCHE IV:</i>	413
Yuruk (nomade) de Bigha	413
Habitant chrétien de l'île de Chio	414
Chrétien de Lemnos	415
<i>PLANCHE V:</i>	417
Femme yuruk de Bigha	417
Femme chrétienne de Chio	418
Femme chrétienne de Lemnos	419
<i>PLANCHE VI:</i>	420
Musulman de Rhôdes	420
Dame musulmane de Rhôdes	421
<i>PLANCHE VII:</i>	421
Juif de Rhôdes	421
Juive de Rhôdes	422
<i>PLANCHE VIII:</i>	423
Habitant chrétien de Mételin	423
Femme chrétienne de Mételin	423
Femme chrétienne de Sumbeki	424
<i>PLANCHE IX:</i>	425
Habitant chrétien de Magossa	425
Femme chrétienne de Magossa	426
Religieux grec du Monastère de Tchiko, près Lefkè	426

TROISIÈME PARTIE.

(Turquie d'Asie.)

VILAYET DE HOUDAVENDIGHIAR (BROUSSE)	434
<i>PLANCHE I:</i>	433
Turcomans des environs de Brousse	433
<i>PLANCHE II:</i>	434
Paysan et paysanne des environs de Brousse (costumes de mariage)	434
Seis	435

	N ^o de Page
<i>PLANCHE III:</i>	136
Juif et Juive de Broussa	136
VILAYET D'AININ	139
<i>PLANCHE IV:</i>	140
Zotbak	140
Artisan d'Aidin	143
<i>PLANCHE V:</i>	144
Commerçant chrétien d'Aidin	144
Haban de Smyrne	145
Bourgeois de Manissa	146
<i>PLANCHE VI:</i>	147
Dame musulmane de Manissa	147
Dame musulmane de Smyrne	148
VILAYET DE KONIAH	153
<i>PLANCHE VII:</i>	154
Chrétien de Koniah	154
Cavalier musulman de Koniah	155
Habitant d'Elmaly	156
<i>PLANCHE VIII:</i>	157
Prêtre arménien de Koniah	157
Mollah de Koniah	157
Prêtre grec de Koniah	158
<i>PLANCHE IX:</i>	159
Bourgeois de Koniah	159
Femme grecque de Bourdour	160
Musulmane de Bourdour	161
<i>PLANCHE X:</i>	161
Arménienne de Bourdour	161
Femme tarouane du Karé de Outmouk	162
Femme kurde de Sari Kaya	163
VILAYET D'ANGORA	167
<i>PLANCHE XI:</i>	169
Artisan musulman d'Angora	169
Artisan chrétien d'Angora	170
Kurde des environs de Yuzgat	171
<i>PLANCHE XII:</i>	172
Bachi-bozouk d'Angora	172
Paysan musulman des environs d'Angora	173
Paysanne musulmane des environs d'Angora	174
<i>PLANCHE XIII:</i>	175
Femme kurde des environs de Yuzgat	175
Femme d'artisan chrétien d'Angora	176
Femme d'artisan musulman d'Angora	177
VILAYET DE CASTAMBOL	181
<i>PLANCHE XIV:</i>	183
Ouvrier ture de Castambol	183
Paysan de Zafranbol	184
Kurde de Viranchehr	185
VILAYET DE SIVAS	189
<i>PLANCHE XV:</i>	191
Femme turque d'Osmanjik	191
Artisan musulman d'Amassia	192
Dame chrétienne de Tokat	193

	N ^o . des Pages
<i>PLANCHE XVI:</i>	494
Musulmans de Sivas	494
Arménienne de Sivas	495
Femme kurde des environs de Sivas	496
VILAYET DE TRÉBIZONDE	499
<i>PLANCHE XVII:</i>	502
Musulman de Trébizonde	502
Paysanne musulmane des environs de Trébizonde	504
Laze	505
<i>PLANCHE XVIII:</i>	507
Dame musulmane de Trébizonde (costume d'intérieur)	507
La même (costume de ville)	507
VILAYET D'ERZEROU	511
<i>PLANCHE XIX:</i>	515
Laboureur des environs d'Erzeroum	515
Musulmane de Van	516
Arménienne de Van	517
<i>PLANCHE XX:</i>	518
Prêtre arménien d'Aghtamar	518
Cavalier kurde de Djoulamerk	518
Kurde piadè (fantassin) de Djoulamerk	520
VILAYET DE DIARBÉKIR	524
<i>PLANCHE XXI:</i>	527
Musulman de Diarbékir	527
Chrétien de Diarbékir	527
Kurde de Palou	528
<i>PLANCHE XXII:</i>	530
Dame musulmane de Diarbékir	530
Dame chrétienne de Diarbékir	530
Femme kurde de Palou	531
<i>PLANCHE XXIII:</i>	533
Berger des environs de Diarbékir	533
Kurde de Djiré	534
Kurde des environs de Mardin	535
<i>PLANCHE XXIV:</i>	537
Dame musulmane de Sa'rit chez elle	537
La même en sortie	537
Femme kurde de Kharpout	538
VILAYET D'HALEP	544
<i>PLANCHE XXV:</i>	544
Bedewi du vilayet d'Halép	544
Femme Bedewi du vilayet d'Halép	544
Dame juive d'Halép	545
VILAYET D'ADANA	549
<i>PLANCHE XXVI:</i>	554
Musulman des environs d'Adana	554
Femme musulmane des environs de Tarsous	554
Habitant de Hadjin	553
VILAYET DE SURIE (SYRIE)	557
<i>PLANCHE XXVII</i>	563
Habitant chrétien de Beyrouth (costume d'été)	563
Dame musulmane de Beyrouth	564
Dame chrétienne de Beyrouth (costume d'hiver)	564

	Kin. des Pages
PLANCHE XXVIII:	
Musulman du Liban	265
Musulmane du Liban	265
PLANCHE XXIX:	266
Montagnard chrétien, de Zahlé (Liban)	267
Montagnard chrétien, de Zgarta (Liban)	267
Druse du Liban	268
PLANCHE XXX:	269
Femme chrétienne de Zahlé (Liban)	270
Femme chrétienne de Zgarta (Liban)	270
Femme druse du Liban	271
PLANCHE XXXI:	272
Bedewi du mont Liban	273
Femme Bedewi du Liban	273
PLANCHE XXXII:	274
Fellah des environs de Damas	275
Druse des environs de Damas	275
Arabe nomade de la tribu Ourban	276
PLANCHE XXXIII:	277
Femme fellah des environs de Damas	278
Femme druze des environs de Damas	278
Dame de Damas	280
PLANCHE XXXIV:	281
Artisan chrétien de Belka	281
Femme d'artisan de Belka	281
Paysanne musulmane des environs de Belka	282
PLANCHE XXXV:	283
Négociant de Belka	283
Fellah des environs de Belka	283
Artisan musulman de Belka	284
PLANCHE XXXVI:	284
Juif de Jérusalem	284
Juive de Jérusalem	285
PLANCHE XXXVII:	286
Dame arabe de Jérusalem	286
Fellah des environs de Jérusalem	287
Femme fellah des environs de Jérusalem	287
VILAYET DE BAGHDAD	291
PLANCHE XXXVIII:	296
Arabe Chammar	296
Arabe Zobeïd	297
Dame musulmane de Baghdad	297
VILAYETS DE HEDJAZ, YÈMEN ET TRIPOLI DE BARBARIE	
(TARABOULOUS GHARB)	
HEDJAZ	301
YEMEN	303
TARABOULOUS GHARB	305
PLANCHE XXXIX:	308
A'alim de Mekké	308
Habitant de Djéddelè (environs de Mekké)	309
Baveri de la garde du Chérif de Mekké	311
PLANCHE XL:	312
Kabyle de Harb (environs de Médina)	312
Femme Kabyle de Harb (environs de Médina)	313
Femme musulmane de Djéddelè (environs de Mekké)	313

PLANCHE XXI:

A alim de Hudeïda	344
Bourgeois de Hudeïda	345
Dame musulmane de Sanna	346

PLANCHE XLII:

Négociant de Moka	347
Dame musulmane de Mekké	347
Jeune fille moresque de Tripoli de Barbarie	348

دارسنا

پیرکوت

پیرکوت

پیرکوت

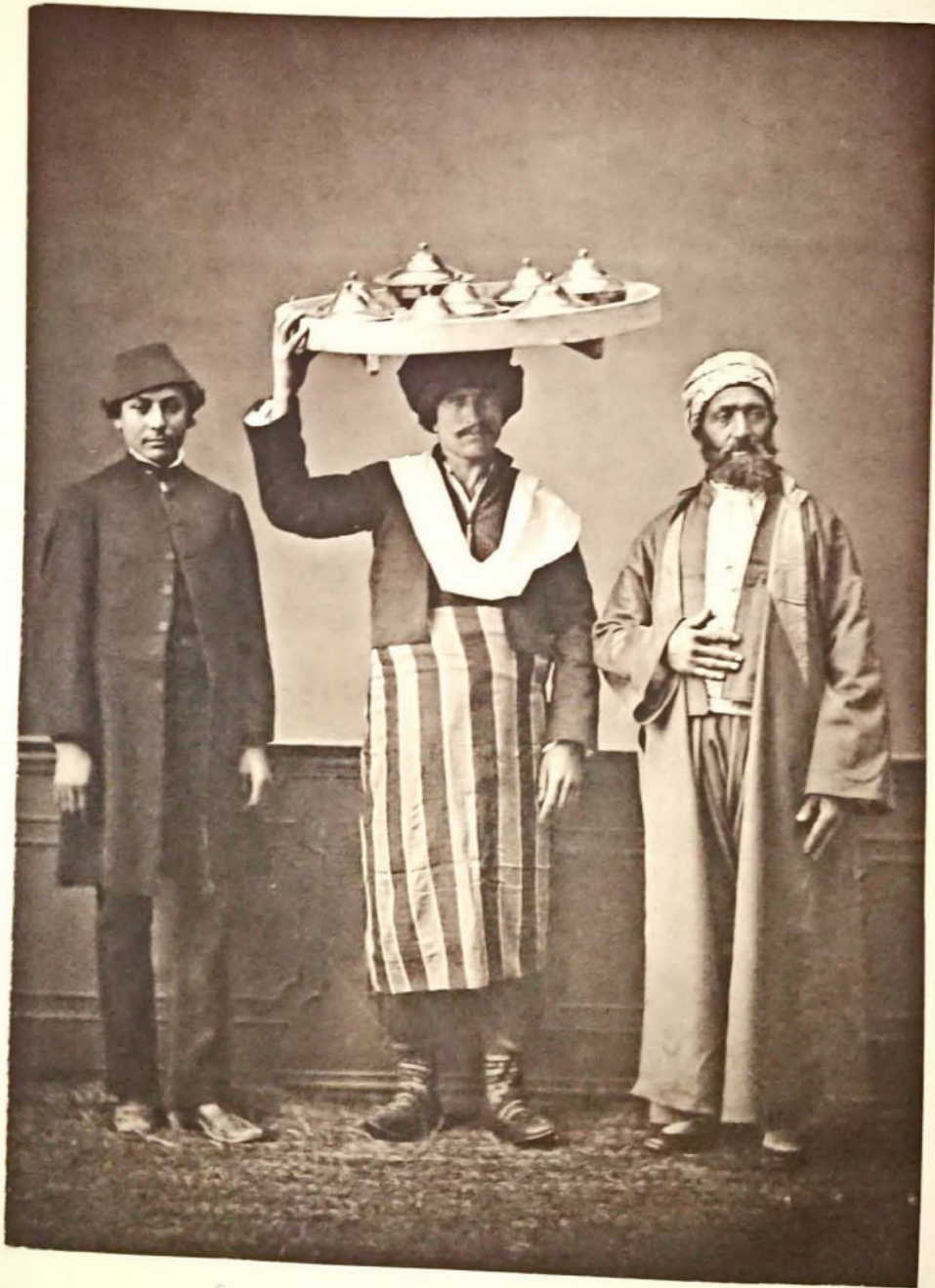

2

3

1

1^{er} Paris.

Constantinople

Planche I.

دولت عثمانیه

سلطان

محمد



1

5

2



1^{re} partie.

Constantinople



Planche IV.